



Έργο: Απλούστευση Διαδικασιών Διοικητικής Υποστήριξης Πρωτοβάθμιας και Δευτεροβάθμιας Εκπαίδευσης

Εγχειρίδιο Χρήσης Πύλης myschool

Λειτουργικότητα παρακολούθησης και συντονισμού της ύλης των
μαθημάτων

Φεβρουάριος 2021

Περιεχόμενα

1	Ιστορικό Εκδόσεων	3
2	Περιγραφή	4

1 Ιστορικό Εκδόσεων

Έκδοση 1.0, 19-02-2021	Αρχική Έκδοση
Έκδοση 1.1, 05-03-2021	Προσθήκη σύντομων διευκρινίσεων

2 Περιγραφή

Η λειτουργικότητα αφορά στην παρακολούθηση και συντονισμό της ύλης των μαθημάτων, μέσω της καταγραφής της διδαχθείσας ύλης κάθε μαθήματος εκ μέρους των χρηστών των σχολικών μονάδων. Η σχετική φόρμα είναι προσβάσιμη μέσω της διαδρομής του μενού **ΣΧΟΛΙΚΗ ΜΟΝΑΔΑ → Παρακολούθηση και Συντονισμός της Ύλης των Μαθημάτων** (βλ Σχήμα 1).

Επιλογές > Παρακολούθηση και Καταγραφή Ύλης Μαθημάτων

Ενέργειες:
Αποθήκευση
Επιστροφή στον κατάλογο
Οριστικοποίηση

Επιμέρους καταχωρήσεις αποθηκεύονται πατώντας το πλήκτρο της αποθήκευσης. Πριν προχωρήσετε σε Οριστικοποίηση πρέπει να αποθηκεύσετε τις αλλαγές σας.
ΠΡΟΣΟΧΗ: Μετά την Οριστικοποίηση ΔΕΝ θα μπορείτε να προβείτε σε διορθώσεις

Καταγραφή Ύλης Μαθημάτων

Τάξη	Μάθημα	Τίτλος Σχολικού Εγχειριδίου	Τρόπος καταγραφής	Σελίδα/σύνολο κειμένων/ ενοτήτων	Υποχρέωση διδασκαλίας	Σειριακή ακολουθία	Ημ/νια τελευταίας αλλαγής	Ημ/νια οριστικοποίησης
A	ΓΛΩΣΣΙΚΗ ΔΙΔΑΣΚΑΛΙΑ	ΝΕΟΕΛΛΗΝΙΚΗ ΓΛΩΣΣΑ	σελίδα	12	<input checked="" type="checkbox"/>	<input type="checkbox"/>	19/2/2021	
A	ΝΕΟΕΛΛΗΝΙΚΗ ΛΟΓΟΤΕΧΝΙΑ	ΚΕΙΜΕΝΑ ΝΕΟΕΛΛΗΝΙΚΗΣ ΛΟΓΟΤΕΧΝΙΑΣ	αριθμός κειμένων	33	<input checked="" type="checkbox"/>	<input checked="" type="checkbox"/>	19/2/2021	
A	ΑΡΧΑΙΑ ΕΛΛΗΝΙΚΗ ΓΛΩΣΣΑ	ΑΡΧΑΙΑ ΕΛΛΗΝΙΚΗ ΓΛΩΣΣΑ	σελίδα	55	<input checked="" type="checkbox"/>	<input checked="" type="checkbox"/>	19/2/2021	
A	ΑΡΧΑΙΑ ΕΛΛΗΝΙΚΑ ΚΕΙΜΕΝΑ ΑΠΟ ΜΕΤΑΦΡΑΣΗ	1. ΑΡΧΑΙΑ ΕΛΛΗΝΙΚΑ (ΜΕΤΑΦΡΑΣΗ) ΟΜΗΡΙΚΑ ΕΠΗ-ΟΔΥΣΣΕΙΑ	σελίδα	56	<input checked="" type="checkbox"/>	<input checked="" type="checkbox"/>	19/2/2021	
A	ΑΡΧΑΙΑ ΕΛΛΗΝΙΚΑ ΚΕΙΜΕΝΑ ΑΠΟ ΜΕΤΑΦΡΑΣΗ	2. ΑΡΧΑΙΑ ΕΛΛΗΝΙΚΑ-ΗΡΟΔΟΤΟΥ ΙΣΤΟΡΙΕΣ	σελίδα	12	<input checked="" type="checkbox"/>	<input type="checkbox"/>	19/2/2021	
A	ΙΣΤΟΡΙΑ	ΑΡΧΑΙΑ ΙΣΤΟΡΙΑ	σελίδα		<input type="checkbox"/>	<input type="checkbox"/>	19/2/2021	
A	ΜΑΘΗΜΑΤΙΚΑ	ΜΑΘΗΜΑΤΙΚΑ	σελίδα		<input checked="" type="checkbox"/>	<input checked="" type="checkbox"/>	19/2/2021	
A	ΦΥΣΙΚΗ	Η ΦΥΣΙΚΗ ΜΕ ΠΕΙΡΑΜΑΤΑ	σελίδα		<input checked="" type="checkbox"/>	<input checked="" type="checkbox"/>	19/2/2021	
A	ΒΙΟΛΟΓΙΑ	ΒΙΟΛΟΓΙΑ	σελίδα		<input checked="" type="checkbox"/>	<input checked="" type="checkbox"/>	19/2/2021	
B	ΓΛΩΣΣΙΚΗ ΔΙΔΑΣΚΑΛΙΑ	ΝΕΟΕΛΛΗΝΙΚΗ ΓΛΩΣΣΑ	σελίδα		<input checked="" type="checkbox"/>	<input checked="" type="checkbox"/>	19/2/2021	
B	ΝΕΟΕΛΛΗΝΙΚΗ ΛΟΓΟΤΕΧΝΙΑ	ΚΕΙΜΕΝΑ ΝΕΟΕΛΛΗΝΙΚΗΣ ΛΟΓΟΤΕΧΝΙΑΣ	αριθμός κειμένων		<input checked="" type="checkbox"/>	<input checked="" type="checkbox"/>	19/2/2021	
B	ΑΡΧΑΙΑ ΕΛΛΗΝΙΚΗ ΓΛΩΣΣΑ	ΑΡΧΑΙΑ ΕΛΛΗΝΙΚΗ ΓΛΩΣΣΑ	σελίδα		<input checked="" type="checkbox"/>	<input checked="" type="checkbox"/>	19/2/2021	
B	ΑΡΧΑΙΑ ΕΛΛΗΝΙΚΑ ΚΕΙΜΕΝΑ ΑΠΟ ΜΕΤΑΦΡΑΣΗ	1. ΑΡΧΑΙΑ ΕΛΛΗΝΙΚΑ ΟΜΗΡΙΚΑ ΕΠΗ - ΙΛΙΑΔΑ (ΜΕΤΑΦΡΑΣΗ)	σελίδα		<input checked="" type="checkbox"/>	<input checked="" type="checkbox"/>	19/2/2021	
B	ΑΡΧΑΙΑ ΕΛΛΗΝΙΚΑ ΚΕΙΜΕΝΑ ΑΠΟ ΜΕΤΑΦΡΑΣΗ	2. ΑΡΧΑΙΑ ΕΛΛΗΝΙΚΑ: ΑΡΧΑΙΑ ΕΛΛΑΔΑ Ο ΤΟΠΟΣ ΚΑΙ ΟΙ ΑΝΘΡΩΠΟΙ (ΑΝΘΡΩΠΟΛΟΓΙΟ)	σελίδα		<input checked="" type="checkbox"/>	<input checked="" type="checkbox"/>	19/2/2021	
B	ΙΣΤΟΡΙΑ	ΜΕΣΑΙΩΝΙΚΗ ΚΑΙ ΝΕΩΤΕΡΗ ΙΣΤΟΡΙΑ	σελίδα		<input checked="" type="checkbox"/>	<input checked="" type="checkbox"/>	19/2/2021	
B	ΜΑΘΗΜΑΤΙΚΑ	ΜΑΘΗΜΑΤΙΚΑ	σελίδα		<input checked="" type="checkbox"/>	<input checked="" type="checkbox"/>	19/2/2021	
B	ΦΥΣΙΚΗ	ΦΥΣΙΚΗ	σελίδα		<input checked="" type="checkbox"/>	<input checked="" type="checkbox"/>	19/2/2021	
B	ΒΙΟΛΟΓΙΑ	ΒΙΟΛΟΓΙΑ	σελίδα		<input checked="" type="checkbox"/>	<input checked="" type="checkbox"/>	19/2/2021	
B	ΧΗΜΕΙΑ	ΧΗΜΕΙΑ	σελίδα		<input checked="" type="checkbox"/>	<input checked="" type="checkbox"/>	19/2/2021	

Σχήμα 1 Φόρμα καταγραφής της εξέλιξης της διδαχθείσας ύλης

Το περιεχόμενο της φόρμας εμφανίζεται προ-συμπληρωμένο με τα Μαθήματα που διδάσκονται ανά τάξη, τον Τίτλο του Σχολικού Εγχειριδίου κάθε μαθήματος και τον τρόπο αποτύπωσης της διδαχθείσας ύλης (σελίδα, αριθμός κειμένων, αριθμός ενοτήτων). Τα πεδία «Υποχρέωση διδασκαλίας» και «Σειριακή ακολουθία» είναι προ-επιλεγμένα, με δυνατότητα αποεπιλογής. Η σημασιολογία του πρώτου πεδίου είναι «προβλέπεται η διδασκαλία του μαθήματος για την εν λόγω μονάδα/τάξη». Η σημασιολογία του δεύτερου πεδίου είναι «προβλέπεται η σειριακή διδασκαλία της ύλης του μαθήματος για την εν λόγω μονάδα/τάξη». Ο χρήστης συμπληρώνει για κάθε μάθημα, για το οποίο το πεδίο «Υποχρέωση διδασκαλίας» είναι επιλεγμένο, το πεδίο «Σελίδα/Σύνολο κειμένων/ενοτήτων» με τον ανάλογο αριθμό σελίδας/κειμένου/ενότητας, αποτυπώνοντας τη διδαχθείσα ύλη του συγκεκριμένου μαθήματος. Στη συνέχεια, ο χρήστης αποθηκεύει το περιεχόμενο της φόρμας με χρήση του εικονιδίου .

Σημείωση: α) Στην περίπτωση που ένα προβλεπόμενο **μάθημα δεν διδαχθεί**, για διάφορους λόγους (π.χ. έλλειψη αναπληρωτή εκπαιδευτικού), τότε στο πεδίο «Σελίδα/Σύνολο κειμένων/ενοτήτων» συμπληρώνεται υποχρεωτικά η τιμή '0'. Στην περίπτωση που η **ύλη ενός μαθήματος ολοκληρωθεί**, τότε στο πεδίο «Σελίδα/Σύνολο κειμένων/ενοτήτων» συμπληρώνεται υποχρεωτικά η τιμή '999'.

β) Η καταγραφή της προόδου ενός μαθήματος για μια συγκεκριμένη τάξη αφορά στο τμήμα της τάξης με την μικρότερο πρόοδο στη διδαχθείσα ύλη.

Τέλος, με χρήση του εικονιδίου  Οριστικοποίηση, ο χρήστης επιβεβαιώνει το περιεχόμενο της συγκεκριμένης φόρμας και προβαίνει σε οριστικοποίηση (βλ. Σχήμα 2).

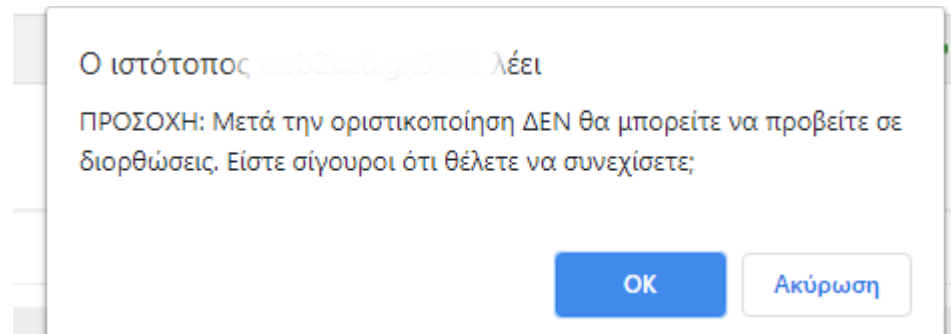

Σχήμα 2 Φόρμα καταγραφής – επιβεβαίωση και οριστικοποίηση

Σημείωση: Επιμέρους καταχωρίσεις αποθηκεύονται πατώντας το πλήκτρο της αποθήκευσης. Πριν προχωρήσετε σε Οριστικοποίηση πρέπει να αποθηκεύσετε τις αλλαγές σας.

ΠΡΟΣΟΧΗ: Μετά την Οριστικοποίηση ΔΕΝ θα μπορείτε να προβείτε σε διορθώσεις.